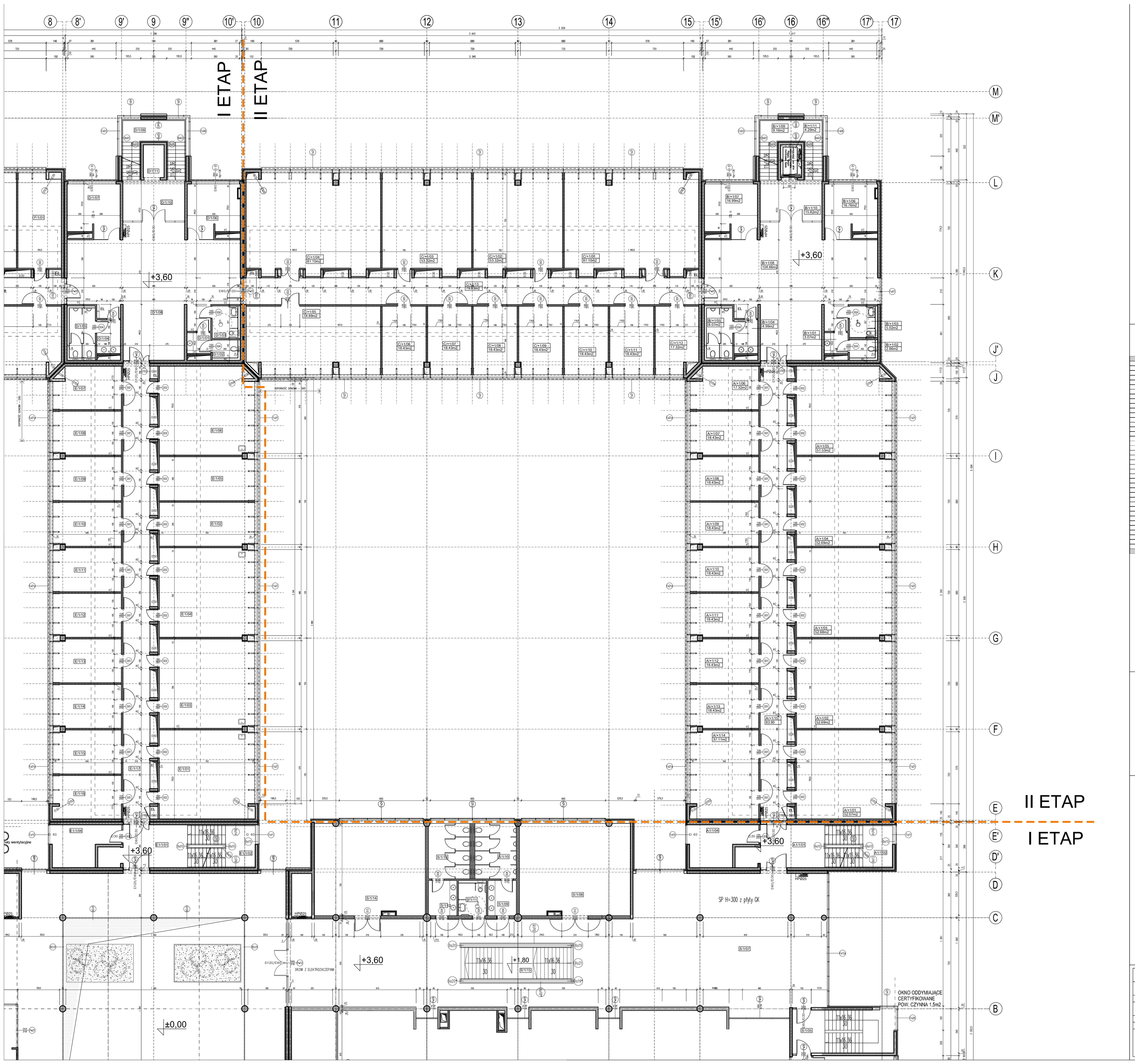

II ETAP - ZESTAWIENIE POMIESZCZEŃ

NR POM.	NAZWA POMIESZCZENIA	POW.
A/+1/01	SALA SEMINARYJNA	52,07
A/+1/02	SALA SEMINARYJNA	52,69
A/+1/03	SALA SEMINARYJNA	52,68
A/+1/04	SALA SEMINARYJNA	52,69
A/+1/05	SALA SEMINARYJNA	51,53
A/+1/06	POKÓJ PRACOWNIKÓW I DOKTORANTÓW	17,32
A/+1/07	POKÓJ PRACOWNIKÓW I DOKTORANTÓW	18,43
A/+1/08	POKÓJ PRACOWNIKÓW I DOKTORANTÓW	18,43
A/+1/09	POKÓJ PRACOWNIKÓW I DOKTORANTÓW	18,43
A/+1/10	POKÓJ PRACOWNIKÓW I DOKTORANTÓW	18,43
A/+1/11	POKÓJ PRACOWNIKÓW I DOKTORANTÓW	18,43
A/+1/12	POKÓJ PRACOWNIKÓW I DOKTORANTÓW	18,43
A/+1/13	POKÓJ PRACOWNIKÓW I DOKTORANTÓW	18,43
A/+1/14	SALA SEMINARYJNA	37,11
A/+1/15	KOMUNIKACJA	83,90
B/+1/01	UMYWALNIA	3,07
B/+1/02	WC DAMSKI	2,86
B/+1/03	WC DLA NIEPEŁNOSPRAWNYCH	5,02
B/+1/04	UMYWALNIA	4,99
B/+1/05	WC MĘSKI	8,07
B/+1/06	MAGAZYN	16,76
B/+1/07	POM. SOCJALNE	16,99
B/+1/08	KOMUNIKACJA / HALL	104,66
B/+1/09	KLATKA SCHODOWA	9,16
B/+1/10	HALL KLATKI SCHODOWEJ	15,82
B/+1/11	SZYB WINDOWY	4,29
C/+1/01	PRACOWNIA TECHNOLOGII CHEMICZNEJ I	81,10
C/+1/02	PRACOWNIA TECHNOLOGII CHEMICZNEJ II	53,32
C/+1/03	PRACOWNIA TECHNOLOGII CHEMICZNEJ III	53,32
C/+1/04	PRACOWNIA TECHNOLOGII CHEMICZNEJ IV	81,10
C/+1/05	PRACOWNIA PRZYGOTOWANIA PRÓBEK	74,89
C/+1/06	POKÓJ PRACOWNIKÓW DYDAKTYCZNYCH	18,43
C/+1/07	POKÓJ PRACOWNIKÓW DYDAKTYCZNYCH	18,43
C/+1/08	POKÓJ PRACOWNIKÓW DYDAKTYCZNYCH	18,43
C/+1/09	POKÓJ PRACOWNIKÓW DYDAKTYCZNYCH	18,43
C/+1/10	POKÓJ PRACOWNIKÓW I DOKTORANTÓW	18,43
C/+1/11	POKÓJ PRACOWNIKÓW I DOKTORANTÓW	18,43
C/+1/12	MAGAZYN ODCZYNNIKÓW	17,32
C/+1/13	KOMUNIKACJA	79,63
	RAZEM	1 271,95

LEGENDA

- BLOCZKI Z BETONU KOMÓRKOWEGO
- ŻELBET
- ŚCIANA ZEWNĘTRZNA 1+10+20 tynk+styropian+żelbet
- ŚCIANA ZEWNĘTRZNA 3+3+10+20 ceramika+przestrzeń went.+styropian+żelbet
- SP SUFIT PODWIESZANY podawana rzędna spodu sufitu
- HP HYDRANT-WYM.77x66x30 dół wnęki 700m nad posadzką
- EL ROZDZIELNIA ELEKTRYCZNA wnęka o wym.55x25cm

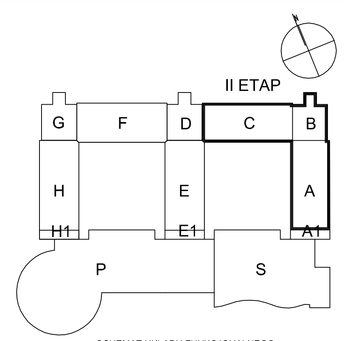

SCHEMAT UKŁADU FUNKCJONALNEGO

Obiekt: ŚLĄSKIE MIĘDZYUCZELNIANE CENTRUM EDUKACJI I BADAŃ INTERDYSCYPLINARNYCH W CHORZOWIE-ETAP II	Nr rysunku A7
Architektoniczna Pracownia Autorska J. Gurawskiego ARPA ul. Maciejewskiego 7 61-606 Poznań	
Projekt budowlany 1 : 100	data 15 V 2012
Treść rys.: Rzut I piętra – poziom +3,60	
Autor : mgr inż. arch. Jerzy Gurawski G.P. upr. bud. 77/65	
Sprawdził : prof. dr hab. inż. arch. Aleksander Grygorowicz upr. bud. nr 1193/57	
Opracował zespół: mgr inż. arch. Marek Szapiel mgr inż. arch. Krzysztof Łuczak mgr inż. arch. Łukasz Janiak mgr inż. arch. Bartosz Gurawski	