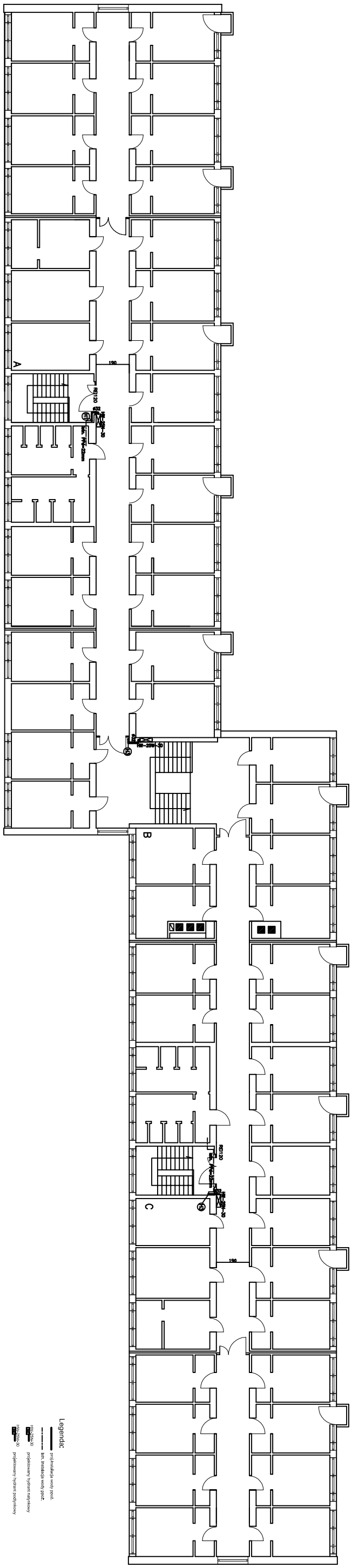

Legenda:

- projektowany hydrant nadziemny
- projektowany hydrant podziemny

"INSTAL-BUD" ZAKŁAD PROJEKTOWO - WYKONAWCZY S.C.

K-ce ul.Chorzowska 73 A	tel/fax:2589485	e-mail: Instal_bud_kg@op.pl	
BRANŻA:	SANITARNA	FAZA: P.W.	SKALA: 1:100
INWESTOR:	UNIWERSYTET ŚLĄSKI KATOWICE UL. BANKOWA 12		
OBIEKT:	DOM STUDENTA DS-2 KATOWICE,UL.STUDENCKA 17 REMONT INSTALACJI WODNEJ PPOŻ.		
TREŚĆ:	RZUT 4 PIĘTRA - INSTALACJA WODY PPOŻ.		
PROJEKTANT:	Inż. Magdalena Brzeziński	DATA: 08.2010	NR. RYS. 6
SPRAWDZIŁA:	Inż. Anna Ortębska		